

INFORME TÉCNICO DIARIO Nº 038

El IDEAM comunica al Sistema Nacional de Gestión del Riesgo (SNGR) y al Sistema Nacional Ambiental (SINA).

Bogotá D. C., martes 07 de febrero de 2016 Hora de actualización:
12:15 p.m. HLC



CONDICIONES HIDROMETEOROLÓGICAS ACTUALES

Durante las últimas horas han predominado condiciones secas en gran parte del territorio nacional, excepto algunas zonas del centro de Chocó y gran parte de la Amazonia donde se han presentado lluvias sectorizadas.

Se prevé que durante la jornada se mantengan las condiciones de tiempo seco en la región Caribe con altas temperaturas, igualmente para el norte de la región Andina y gran parte de la Orinoquia, probabilidad de lluvias en la Amazonia, centro del Chocó y zonas de Montaña de Huila, Cauca y Nariño.

Para el altiplano Cundiboyacense es probable que las temperaturas desciendan en horas de la madrugada.

IMAGEN SATELITAL

Canal Infrarrojo | 07 de febrero de 2017 | Hora 7:45 a. m. HLC

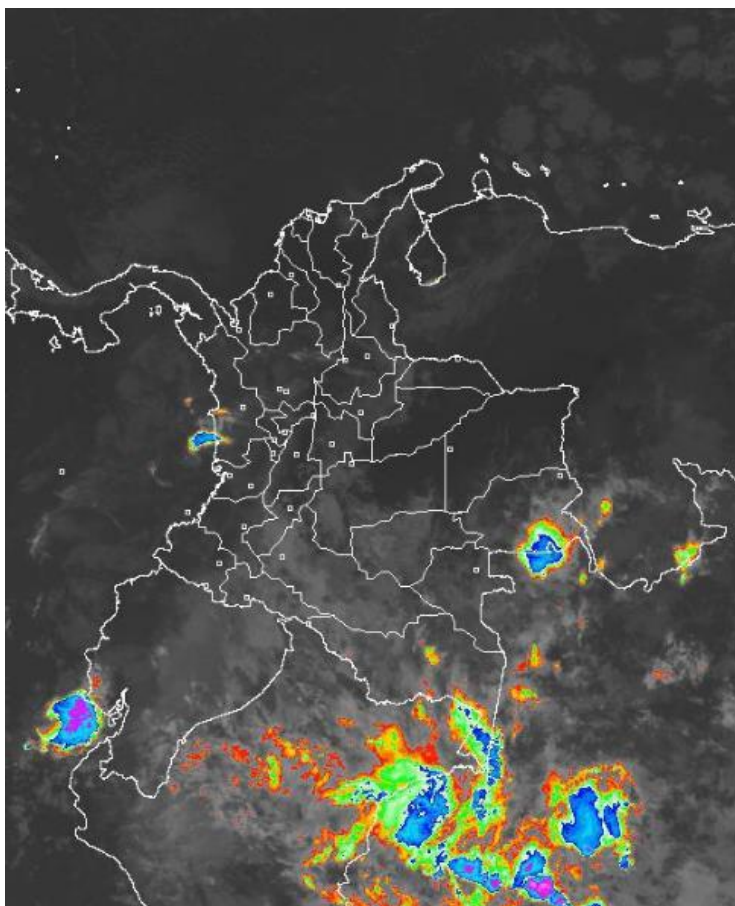

Consulte todos los días el pronóstico del tiempo y las alertas hidrometeorológicas vigentes del IDEAM, en un formato de calidad. Alrededor de las 7:30 a. m. está a disposición del público en www.ideam.gov.co.

Se puede ver también en dispositivos móviles **AQUÍ**





LO MÁS DESTACADO

LLUVIAS REGISTRADAS EN LAS ÚLTIMAS 24 HORAS

- La cantidad total de volumen de las precipitaciones del día de ayer aumentó ligeramente con respecto al día anterior. Se presentaron en zonas del Pacífico, Andina y Amazonia. **El registro mas alto se presentó en el municipio de Quibdó (CHOCO) con 93.1 mm.**

ALERTA ROJA

- Por amenaza alta de ocurrencia de incendios de la cobertura vegetal en zonas de bosques, cultivos y pastos, localizados en varios municipios las regiones Caribe, Andina, Orinoquía y Amazonia.
- Probabilidad de heladas por descensos de la temperatura mínima del aire, especialmente en algunos municipios de los departamentos de Boyacá y Cundinamarca.

ALERTA NARANJA

- Por oleaje y viento en el Mar Caribe colombiano.
- Por amenaza moderada de deslizamientos de tierra detonados por lluvias, en sectores inestables o de alta pendiente, localizados en los departamentos de Santander (región Andina), Choco y Nariño (región Pacífica).
- Por posibilidad moderada de incendios de la cobertura vegetal en varios municipios de las regiones Caribe, Andina y Orinoquía.

ALERTA AMARILLA

- Por pleamar en el Mar Caribe y Océano Pacífico colombiano.

PRONÓSTICO CONDICIONES METEOROLÓGICAS ESPECIALES

ÁREA DEL VOLCÁN GALERAS

Se estima que durante gran parte de la jornada se presente tiempo seco, aunque al finalizar el día se incrementará la nubosidad.

EL SERVICIO GEOLÓGICO COLOMBIANO reporta en nivel AMARILLO (III): CAMBIOS EN EL COMPORTAMIENTO DE LA ACTIVIDAD VOLCÁNICA. Lat: 1.55 Lon: -77.37

ELEVACIÓN (pies)	DIRECCIÓN	VELOCIDAD	
		NUDOS	Km/h
10,000	ESTE	5 - 10	9 - 18
18,000	ESTE	20 - 25	36 - 45
24,000	NORESTE	5 - 10	9 - 18
30,000	SURESTE	15 - 20	27 - 36

ÁREA DEL VOLCÁN NEVADO DEL HUILA

A lo largo de la jornada se estima cielo semicubierto con predominio de tiempo seco.

El SERVICIO GEOLÓGICO COLOMBIANO reporta en nivel AMARILLO (III): CAMBIOS EN EL COMPORTAMIENTO DE LA ACTIVIDAD VOLCÁNICA. Lat: 2.92 Lon: -76.05

ELEVACIÓN (pies)	DIRECCIÓN	VELOCIDAD	
		NUDOS	Km/h
10,000	ESTE	5 - 10	9 - 18
18,000	ESTE	15 - 20	27 - 36
24,000	SURESTE	5 - 10	9 - 18
30,000	NORESTE	15 - 20	27 - 36

ÁREA DEL VOLCÁN CERRO MACHÍN

A lo largo de la jornada se estima cielo semicubierto con predominio de tiempo seco.

El SERVICIO GEOLÓGICO COLOMBIANO reporta en nivel AMARILLO (III): CAMBIOS EN EL COMPORTAMIENTO DE LA ACTIVIDAD VOLCÁNICA. Lat: 4.89 Lon: -75.62

ELEVACIÓN (pies)	DIRECCIÓN	VELOCIDAD	
		NUDOS	Km/h
10,000	SURESTE	0 - 5	0 - 9
18,000	ESTE	10 - 15	18 - 27
24,000	NORESTE	10 - 15	18 - 27
30,000	SURESTE	10 - 15	18 - 27

ÁREA DEL VOLCÁN NEVADO DEL RUIZ

En la mañana y hasta entrada la tarde prevalecerán las condiciones secas, luego se advierten precipitaciones ligeras y dispersas.

El SERVICIO GEOLÓGICO COLOMBIANO reporta en nivel AMARILLO (III): CAMBIOS EN EL COMPORTAMIENTO DE LA ACTIVIDAD VOLCÁNICA. Lat: 4.89 Lon: -75.32

ELEVACIÓN (pies)	DIRECCIÓN	VELOCIDAD	
		NUDOS	Km/h
10,000	ESTE	5 - 10	9 - 18
18,000	NORESTE	10 - 15	18 - 27
24,000	NORTE	10 - 15	18 - 27
30,000	NORESTE	10 - 15	18 - 27

ÁREA DEL COMPLEJO VOLCÁNICO CHILES-CERRO NEGRO DE

Para las horas de la mañana se estima tiempo seco. En la tarde y noche mayor nubosidad con precipitaciones entre ligeras y moderadas.

El SERVICIO GEOLÓGICO COLOMBIANO reporta en nivel AMARILLO (III): CAMBIOS EN EL COMPORTAMIENTO DE LA ACTIVIDAD VOLCÁNICA. Lat: 0.81 Lon: -77.93 Lat: 0.76 Lon: -77.95

ELEVACIÓN (pies)	DIRECCIÓN	VELOCIDAD	
		NUDOS	Km/h
10,000	ESTE	5 - 10	9 - 18
18,000	ESTE	15 - 20	27 - 36
24,000	NORESTE	10 - 15	18 - 27
30,000	SURESTE	15 - 20	27 - 36

ESTADO DE LOS EMBALSES

A continuación se relaciona el volumen útil diario de los principales embalses del país (expresado en porcentaje), de acuerdo con la información reportada por XM S.A. E.S.P en la siguiente dirección electrónica:

<http://ido.xm.com.co/ido/SitePages/hidrologia.aspx?q=reservas>

VOLÚMEN ÚTIL DIARIO EN LOS PRINCIPALES EMBALSES DEL PAÍS

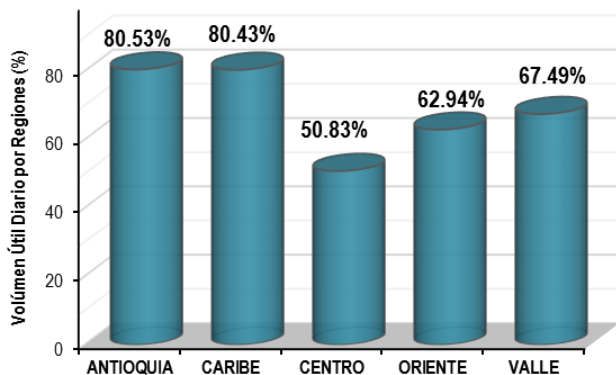
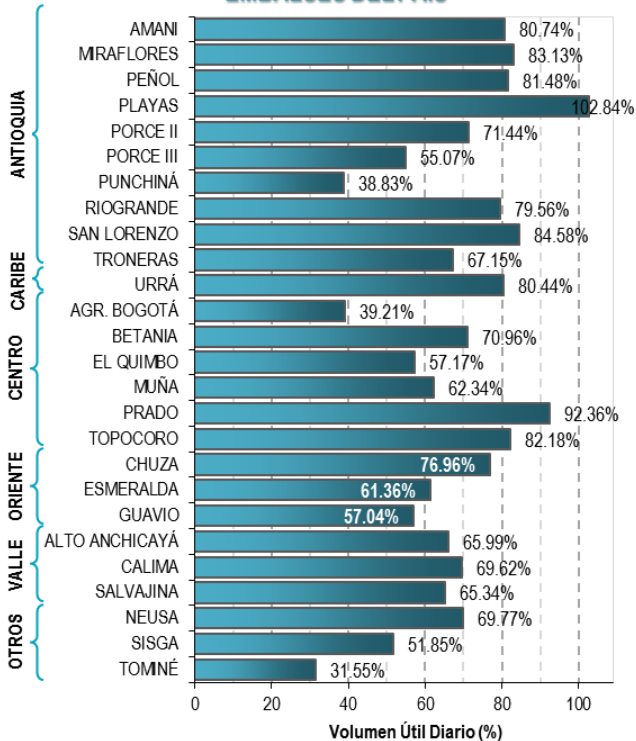

Para estar informado diariamente de lo que pasa con el **pronóstico del tiempo y las alertas.**

Síguenos en Twitter
@IDEAMColombia



PRECIPITACIONES

A continuación se relacionan los municipios donde en las últimas 24 horas se registraron precipitaciones iguales o superiores a 10.0 mm.

DEPARTAMENTO	MUNICIPIO
AMAZONAS	Leticia (55.8), El Encanto (26.8),
CAQUETA	Solano (27),
CHOCO	Quibdó (93.1), Lloró (26.8), Medio San Juan (19.0),
NARIÑO	Puerres (14.5),
PUTUMAYO	Mocoa (38.4), Villagarzón (27.7),

Para estar informado diariamente de lo que pasa con el **pronóstico del tiempo y las alertas.**

Síguenos en Twitter
@IDEAMColombia



TEMPERATURAS MÁXIMAS

A continuación se relacionan los municipios donde en las últimas 24 horas se registraron temperaturas iguales o superiores a 37.0 °C.

DEPARTAMENTO	MUNICIPIO
BOLIVAR	El Carmen De Bolívar (38.0), Zambrano (38.0), Pinillos (37.2), El Guamo (39.8),
CESAR	Agustín Codazzi (38.6), Bosconia (38.4),
CORDOBA	Ayapel (38.2), Ciénaga De Oro (37.4),
CUNDINAMARCA	Jerusalén (39.4),
HUILA	Agrado (38.3), Villavieja (38.2),
SANTANDER	Capitanejo (37.2),
TOLIMA	Ambalema (39.2), Armero (38.6), Saldaña (37.8), Prado (37.6), Flandes (37.0), Valle De San Juan (37.0),

ALERTA POR DESCENSOS SIGNIFICATIVOS DE LAS TEMPERATURAS MÍNIMAS DEL AIRE

A continuación se relacionan los municipios donde en las últimas 24 horas se registraron temperaturas iguales o menores a 5 °C:

REGIÓN ANDINA	
SITIOS PARA LOS CUALES SE GENERA LA ALERTA	
ALERTA ROJA	AMENAZA MODERADA DE HELADAS POR DESCENSOS DE LAS TEMPERATURAS MÍNIMAS DEL AIRE. En los últimos días, se han presentado condiciones de descensos moderados de las temperaturas mínimas del aire en horas de la madrugada, en algunos municipios de los altiplanos andinos. Dichos municipios se relacionan a continuación:
	BOYACÁ: Sogamoso (-1.6), Cerinza (-1.2), Toca (2.4), Duitama (0.6), Paipa (-0.8), Tunja (4.2), Chita (3.4), Saboyá (2.2),
	CUNDINAMARCA: Mosquera (0), Facatativá (2.4), Chocontá (3.0), Fúquene (5.0), Madrid (3.0), Tabio (4.2). Chía (3.0), Tenjo(4.6), Mosquera(4.0), Sopó(1.0), Choachí(3.0), Guasca(2.2)
	BOGOTA D.C: Apto el Dorado (1.5), Estación Nueva Generación (4.2), C.Univ.Agrop-UDCA (3.2).
	NORTE DE SANTANDER: Pamplona(5.0) SANTANDER: Tona(3.8)

Se han presentan algunas poblaciones con temperatura menores o iguales a 5 °C, por lo cual el IDEAM mantiene la recomendación a los agricultores, ganaderos y floricultores varias zonas del Altiplano Cundiboyacense para que se mantengan atentos a la evolución de las condiciones meteorológicas, pues no se descarta la posibilidad de un descenso de la temperatura por debajo de los cero grados Celsius, ocasionando heladas.



PRONÓSTICO METEOROLÓGICO



Martes 07 y Miércoles 08 de febrero de 2017

REGIÓN	PRONÓSTICO
SABANA DE BOGOTÁ	<p>MARTES Se estima cielo entre ligera y parcialmente cubierto con tiempo seco e intervalos prolongados de sol durante la mañana. En la tarde se prevé que continúen las condiciones secas con cielo entre parcial y mayormente despejado en la ciudad y Sabana. En la noche cielo parcialmente cubierto con tiempo seco aunque se espera mayor nubosidad en sectores del oriente de la ciudad.</p> <p>MIÉRCOLES Se espera se mantengan las condiciones de tiempo seco; sin embargo hacia las horas de la tarde y noche se prevé el ingreso de nubosidad en sectores del noroccidente de la ciudad y la Sabana.</p>
CARIBE	<p>MARTES En horas de la mañana se estima predominio de tiempo seco con cielo despejado en gran parte de la región y altas temperaturas. Predominarán condiciones secas en la tarde sobre amplios sectores de la región. Posibilidad de altas temperaturas del aire. Durante la noche, se prevé se mantengan condiciones secas y cielos ligeramente nublados a despejados, la mayor nubosidad se concentraría en las estribaciones de la sierra nevada de Santa Marta y al suroccidente de Córdoba.</p> <p>MIÉRCOLES Se mantendrán condiciones secas, cielo despejado y elevadas temperaturas del aire en gran parte de la región.</p>
ARCHIPIÉLAGO DE SAN ANDRÉS, PROVIDENCIA Y SANTA CATALINA	<p>MARTES En la mañana con cielo mayormente despejado y predominio de tiempo seco. Para la tarde se prevé se mantengan las condiciones de tiempo seco y cielo despejado en gran parte del área. En la noche continuarán las condiciones secas con baja nubosidad.</p> <p>MIÉRCOLES El archipiélago de San Andrés y Providencia mantendría condiciones de tiempo seco y soleado.</p>
MAR CARIBE	<p>MARTES Cielo despejado con predominio de tiempo seco durante la jornada</p> <p>MIÉRCOLES Se mantendrán las condiciones secas y cielo despejado</p>





PRONÓSTICO METEOROLÓGICO



Martes 07 y Miércoles 08 de febrero de 2017

REGIÓN	PRONÓSTICO
ANDINA	<p>MARTES</p> <p>Se espera tiempo seco en la mayor área de la región, sin embargo en las primeras horas de la mañana se estiman lloviznas esporádicas en algunas zonas del centro del Huila.</p> <p>En la tarde se espera se mantengan las condiciones de tiempo seco y cielo despejado en gran parte de la región, con probabilidad de aumento de la nubosidad en sectores del occidente de Antioquia, sur de Santander, sectores de montaña de Huila, Cauca, Valle y Nariño, en donde no se descartan precipitaciones de carácter ligero.</p> <p>Durante la noche se mantendrían condiciones de tiempo seco en gran parte de la región, sin embargo no se descarta que la nubosidad aumente con lloviznas en sectores de montaña de Nariño, Valle del Cauca, Huila y occidente de Antioquia.</p> <p>MIÉRCOLES</p> <p>Durante la jornada se mantendrían condiciones de tiempo seco en gran parte de la región, sin embargo no se descartan lloviznas en sectores de montaña de Nariño, Cauca, Valle del Cauca, Tolima y occidente de Antioquia.</p>
INSULAR PACÍFICA	<p>MARTES</p> <p>En Malpelo y Gorgona se prevé tiempo seco con nubosidad variable durante la jornada.</p> <p>MIÉRCOLES</p> <p>En Gorgona son previstas precipitaciones a diferentes horas. En Malpelo tiempo seco.</p>
PACÍFICA	<p>MARTES</p> <p>Para las primeras horas de la jornada se estima cielo entre parcial y mayormente cubierto con lluvias ligeras en el centro de Chocó. Para el resto de la región predominará tiempo seco.</p> <p>En la tarde son probables algunas precipitaciones al sur de Chocó, oriente de Cauca y sur de Nariño. El resto de la región con tiempo seco.</p> <p>Durante la noche se estiman lluvias ligeras en zonas de la costa de Chocó y occidente de Cauca.</p> <p>MIÉRCOLES</p> <p>Son previstas condiciones de lluvias en zonas del oriente de Cauca, sur de Nariño y de menor intensidad en áreas del centro de Chocó y oriente de Valle del Cauca.</p>





PRONÓSTICO METEOROLÓGICO



Martes 07 y Miércoles 08 de febrero de 2017

REGIÓN	PRONÓSTICO
OCEANO PACÍFICO	<p>MARTES Se estiman lluvias en zonas cercanas a la costa especialmente del centro de Chocó, principalmente en las primeras horas de la mañana y tarde.</p> <p>MIÉRCOLES Durante la jornada se prevé cielo parcialmente cubierto; con lluvias sectorizadas, especialmente en sectores costeros de Cauca, Valle del Cauca y centro de Chocó.</p>
ORINOQUIA	<p>MARTES En la mañana se estima cielo entre parcial a mayormente despejado con tiempo seco en gran parte de la región con altas temperaturas en Arauca y Casanare. En la tarde continuarán las condiciones secas con cielo ligeramente cubierto sobre varios sectores de la región. Probabilidad de precipitaciones en sectores del sur y oriente del Vichada. En horas de la noche se mantendrían las condiciones de tiempo seco con probabilidad de lluvias de variada intensidad en sectores de Vichada</p> <p>MIÉRCOLES Predominio de tiempo seco y despejado en amplios sectores de la región. Probabilidad de lluvias en horas de la tarde para el sur y oriente del Vichada.</p>
AMAZONIA	<p>MARTES En la mañana cielo mayormente cubierto con lluvias en sectores de Guainía, zonas dispersas de Amazonas y Vaupés. Lluvias ligeras se esperan en zonas sectorizadas del oriente y occidente de Caquetá y sur de Guaviare. No se descartan lloviznas en el occidente de Putumayo. Para la tarde se prevé que continúen las precipitaciones en el oriente y sur de la región, especialmente en zonas de Guainía, Guaviare, Vaupés y Amazonas. En el transcurso de la noche se estiman lloviznas en zonas del oriente de Amazonas, Vaupés, Guainía y en el occidente de Caquetá y Putumayo.</p> <p>MIÉRCOLES Se estima que se mantengan las condiciones mayormente cubiertas con lluvias y posibilidad de tormentas eléctricas; en zonas de Guainía, Vaupés, Amazonas y Caquetá.</p>



MAPAS DE PRECIPITACIÓN

Precipitación diaria: desde las 7:00 a. m. del día lunes 06 de febrero hasta las 7:00 a. m. del día martes 07 de febrero de 2017.

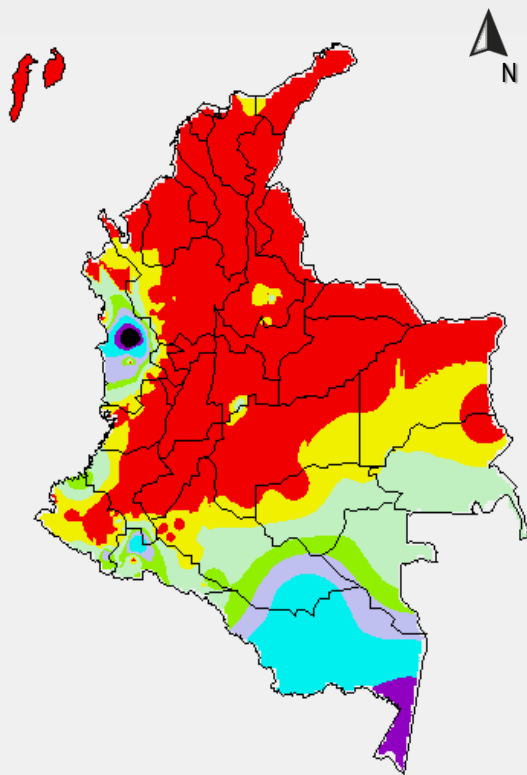

PRECIPITACIÓN EN mm

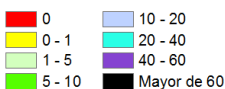

1 milímetro de precipitación equivale a 1 litro de lluvia por m²

Precipitación de los últimos 3 días: desde las 7:00 a. m. del día sábado 04 de febrero hasta las 7:00 a. m. del día martes 07 de febrero de 2017.

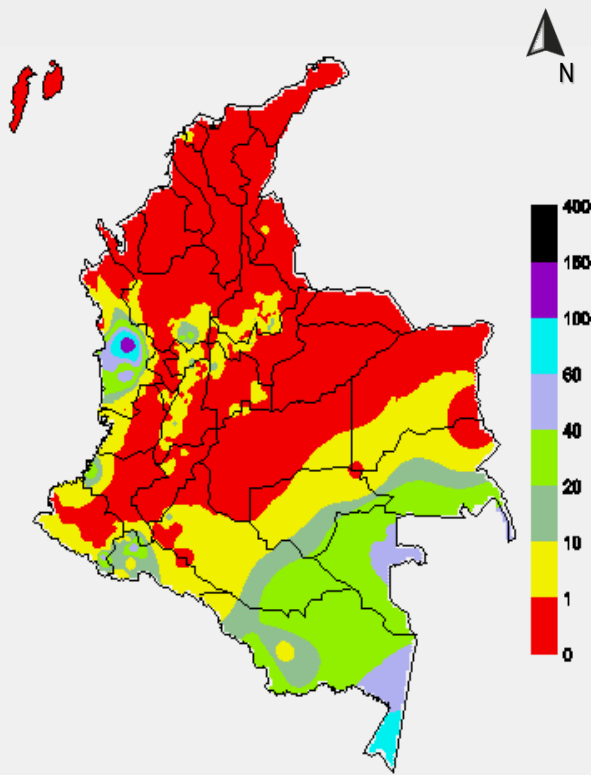

ALERTAS VIGENTES E INFORMACIÓN ADICIONAL

Para mayor información sobre el pronóstico del estado del tiempo, informes técnicos diarios, comunicados especiales, mapas diarios de temperaturas máximas y mínimas e información diaria de precipitación se sugiere consultar los siguientes enlaces:

- [MAPA DIARIO DE TEMPERATURA MÁXIMA](#)
- [MAPA DIARIO DE TEMPERATURA MÍNIMA](#)
- [INFORMACIÓN DIARIA DE PRECIPITACIÓN Y TEMPERATURA DE LOS PRINCIPALES AEROPUERTOS DEL PAÍS](#)
- [MOAICO MAPAS DE PRECIPITACIÓN DIARIA EN MILÍMETROS](#)

ALERTAS POR NIVELES DE LOS RÍOS

CONDICIONES NORMALES

Se mantienen las condiciones normales para los ríos monitoreados a nivel nacional.

Sin embargo, en algunos afluentes secundarios a los ríos del Vale Interandino, se reportan moderados descensos de los niveles, situación hidrológica que podría causar algún tipo descenso importante en los sitios de toma de acueductos. Se recomienda a las autoridades locales estar atentos a ésta posibilidad.

ALERTAS POR AMENAZAS DE INCENDIOS DE LA COBERTURA VEGETAL

ALERTA ROJA:

Amenaza Alta o muy alta de ocurrencia de incendios de la cobertura vegetal en zonas de bosques, cultivos y pastos, localizados en los siguientes municipios y sectores aledaños:

ALERTA NARANJA:

Amenaza moderada de ocurrencia de incendios de la cobertura vegetal en zonas de bosques, cultivos y pastos, localizados en los siguientes municipios y sectores aledaños:

REGIÓN CARIBE	
SITIOS PARA LOS CUALES SE GENERA LA ALERTA	
ALERTA ROJA	ATLÁNTICO: Barranquilla, Galapa, Juan de Acosta, Luruaco, Malambo, Piojó, Puerto Colombia, Soledad, Tubará.
	BOLÍVAR: Achí, Arjona, Cartagena de Indias, Clemencia, Córdoba, El Carmen de Bolívar, Hatillo de Loba, Magangué, Mahates, María La Baja, Montecristo, Morales, Pinillos, San Fernando, San Jacinto, San Jacinto del Cauca, San Juan Nepomuceno, San Pablo, Santa Catalina, Santa Rosa, Santa Rosa del Sur, Simití, Turbaco, Turbana, Zambrano.
	CESAR: Agustín Codazzi, Astrea, Becerrill, Chimichagua, Chiriguaná, Curumaní, El Copey, El Paso, La Gloria, La Jagua de Ibirico, La Paz, Manaure Balcón del Cesar, Pailitas, Pelaya, Pueblo Bello, San Diego, Tamalameque, Valledupar.
	CÓRDOBA: Ayapel, Buenavista, Cereté, Chima, Chinú, Ciénaga de Oro, Cotorra, La Apartada, Lorica, Los Córdoba, Momil, Montelíbano, Montería, Moñitos, Planeta Rica, Pueblo Nuevo, Puerto Escondido, Puerto Libertador, Purísima, Sahagún, San Andrés de Sotavento, San Antero, San Bernardo del Viento, San Carlos, San Pelayo, Tierralta, Valencia.
	LA GUAJIRA: Albania, Dibulla, Distracción, El Molino, Fonseca, La Jagua del Pilar, Maicao, Manaure, Riohacha, San Juan del Cesar, Uribia, Urumita, Villanueva.
	MAGDALENA: Algarrobo, Aracataca, Ariguaní (El Dificil), Chivolo, Ciénaga, El Retén, Fundación, Nueva Granada, Pijiño del Carmen, Pivijay, Plato, Remolino, Sabanas de San Angel, San Sebastián de Buenavista, Santa Ana, Santa Bárbara de Pinto, Santa Marta, Sitionuevo, Tenerife.
	SUCRE: Buenavista, Caimito, Corozal, Coveñas, El Roble, Galeras, Guaranda, La Unión, Los Palmitos, Majagual, Morroa, Ovejas, Palmito, Sampués, San Benito Abad, San Juan de Betulia (Betulia), San Marcos, San Onofre, San Pedro, Sincé, Sincelejo, Sucre, Tolú, Tolviejo.
REGIÓN CARIBE	
SITIOS PARA LOS CUALES SE GENERA LA ALERTA	
ALERTA NARANJA	ATLÁNTICO: Sabanagrande.
	BOLÍVAR: Cicuco, Mompós, Talaigua Nuevo, Villanueva.
	CESAR: González
	LA GUAJIRA: Barrancas.

Especial atención en los Parques Nacionales Naturales Isla de Salamanca, Macuira, Paramillo y Sierra Nevada de Santa Marta.

ALERTAS POR AMENAZAS DE INCENDIOS DE LA COBERTURA VEGETAL

ALERTA ROJA:
Amenaza Alta o muy alta de ocurrencia de incendios de la cobertura vegetal en zonas de bosques, cultivos y pastos, localizados en los siguientes municipios y sectores aledaños:

ALERTA NARANJA:
Amenaza moderada de ocurrencia de incendios de la cobertura vegetal en zonas de bosques, cultivos y pastos, localizados en los siguientes municipios y sectores aledaños:

REGIÓN ANDINA	
SITIOS PARA LOS CUALES SE GENERA LA ALERTA	
ALERTA ROJA	ANTIOQUIA: Abejorral, Amalfi, Andes, Angostura, Arboletes, Betania, Betulia, Cáceres, Caucasia, Ciudad Bolívar, Concordia, Hispania, Jericó, Nechí, Necoclí, Salgar, San Juan de Urabá, San Pedro de Urabá, Santa Rosa de Osos, Tarazá, Turbo, Yarumal.
	BOYACÁ: Aquitania, Boavita, Chita, Cuítiva, Duitama, Firavitoba, Gámeza, Guateque, Iza, La Uvita, Labranzagrande, Mongua, Paipa, Pajarito, Paya, Pesca, Pisva, Ráquira, Samacá, Socotá, Sogamoso, Tasco, Tibasosa, Toca, Tota, Turmequé, Tuta, Úmbita, Ventaquemada.
	CALDAS: Neira.
	CAUCA: Puerto Tejada.
	CUNDINAMARCA: Agua de Dios, Anapoima, Apulo, Arbeláez, Bojacá, Cabrera, Chipaque, Chocontá, Cota, Cucunubá, El Colegio, El Rosal, Facatativá, Funza, Fusagasugá, Granada, Guachetá, Guataquí, Jerusalén, La Calera, La Mesa, Lenguaque, Machetá, Madrid, Mosquera, Nariño, Nilo, Pandi, Pasca, Quipile, Ricaurte, San Antonio de Tequendama, San Bernardo, Sesquilé, Sibaté, Silvania, Soacha, Suesca, Tena, Tenjo, Tibacuy, Tocaima, Ubaque, Venecia, Villapinzón, Viotá.
	HUILA: Agrado, Altamira, Colombia, Garzón, Guadalupe, Neiva, Pital, San Agustín, Suaza, Tarqui, Tello, Villavieja.
	NARIÑO: Arboleda (Berruecos), Buesaco, La Cruz, Pasto, Tangua.
	NORTE DE SANTANDER: Ábrego, Arboledas, Bochalema, Cácosta, Chinácota, Chitagá, Convención, Cucutilla, Durania, El Carmen, Herrán, Labateca, Los Patios, Mutiscua, Ocaña, Pamplona, Pamplonita, Ragonvalia, Salazar, San Cayetano, Silos, Tibú, Toledo, Villa Caro.
	SANTANDER: Barrancabermeja, California, Charta, El Carmen, Galán, Matanza, San Vicente de Chucurí, Simacota, Suratá, Tona, Vetas, Zapatoca.
	TOLIMA: Alpujarra, Alvarado, Carmen de Apicalá, Chaparral, Coello, Cunday, Dolores, Espinal, Flandes, Guamo, Ibagué, Icononzo, Melgar, Piedras, Rioblanco, Rovira, San Luis, Suárez, Valle de San Juan, Villarrica.
	VALLE DEL CAUCA: Argelia, Buga, Dagua, El Cerrito, Palmira, Trujillo, Yumbo, Zarzal.

ALERTAS POR AMENAZAS DE INCENDIOS DE LA COBERTURA VEGETAL

ALERTA ROJA:
Amenaza Alta o muy alta de ocurrencia de incendios de la cobertura vegetal en zonas de bosques, cultivos y pastos, localizados en los siguientes municipios y sectores aledaños:

ALERTA NARANJA:
Amenaza moderada de ocurrencia de incendios de la cobertura vegetal en zonas de bosques, cultivos y pastos, localizados en los siguientes municipios y sectores aledaños:

REGIÓN ANDINA	
ALERTA NARANJA	SITIOS PARA LOS CUALES SE GENERA LA ALERTA
	<p>ANTIOQUIA: Anorí, Carolina, Don Matías, Envigado, Gómez Plata, Guadalupe, Medellín, Pueblorrico, Remedios, San Vicente, Segovia, Tarso, Urrao, Vegachí, Yalí, Yolombó, Yondó .</p> <p>BOYACÁ: La Capilla, Pachavita, Somondoco, Sotaquirá, Sutatenza.</p> <p>CALDAS: Neira.</p> <p>CAUCA: Guachene, Miranda, Padilla, Santa Rosa, Totoró, Villa Rica.</p> <p>CUNDINAMARCA: Beltrán, Bogotá, D.C., Girardot, Guatavita, Sopó, Tibirita, Une.</p> <p>HUILA: Elías, Isnos, La Argentina, La Plata, Palermo, Pitalito, Timaná.</p> <p>NARIÑO: Chachagüí, El Tablón.</p> <p>NORTE DE SANTANDER: Cáchira, Teorama.</p> <p>SANTANDER: Barichara, Cabrera, Lebrija, Puerto Wilches.</p> <p>TOLIMA: Natagaima.</p> <p>VALLE DEL CAUCA: Bolívar, Bugalagrande, Cali, Candelaria, El Cairo, Ginebra, Jamundí, Tuluá, Vijes.</p>

Especial atención en los Parques Nacionales Naturales Las Hermosas, Los Nevados, Farallones de Cali, Paramillo, Iguaque y Catatumbo-Bari.

ALERTAS POR AMENAZAS DE INCENDIOS DE LA COBERTURA VEGETAL

ALERTA ROJA:

Amenaza Alta o muy alta de ocurrencia de incendios de la cobertura vegetal en zonas de bosques, cultivos y pastos, localizados en los siguientes municipios y sectores aledaños:

ALERTA NARANJA:

Amenaza moderada de ocurrencia de incendios de la cobertura vegetal en zonas de bosques, cultivos y pastos, localizados en los siguientes municipios y sectores aledaños:

REGIÓN ORINOQUÍA

SITIOS PARA LOS CUALES SE GENERA LA ALERTA

**ALERTA
ROJA**

ARAUCA: Arauca, Arauquita, Tame.

CASANARE: Hato Corozal, La Salina, Nunchía, Paz de Ariporo, Pore, San Luis de Palenque, Trinidad.

META: Puerto Gaitán.

VICHADA: Puerto Carreño.

REGIÓN ORINOQUÍA

SITIOS PARA LOS CUALES SE GENERA LA ALERTA

**ALERTA
NARANJA**

CASANARE: Recetor, Yopal.

META: Uribe.

REGIÓN DE LA AMAZONÍA

SITIOS PARA LOS CUALES SE GENERA LA ALERTA

**ALERTA
ROJA**

CAQUETÁ: Florencia.

REGIÓN DE LA AMAZONÍA

SITIOS PARA LOS CUALES SE GENERA LA ALERTA

**ALERTA
NARANJA**

CAQUETÁ: El Doncello, El Paujil, Puerto Rico, San Vicente del Caguán..

Especial atención en el Parque Nacional Natural El Cocuy.

ALERTAS POR AMENAZAS DE DESLIZAMIENTO

ALERTA ROJA:

Amenaza alta a muy alta por deslizamientos de tierra detonados por lluvias, localizados en los siguientes municipios:

ALERTA NARANJA:

Amenaza moderada por deslizamientos de tierra detonados por lluvias, localizados en los siguientes municipios:

REGIÓN ANDINA	
ALERTA NARANJA	SITIOS PARA LOS CUALES SE GENERA LA ALERTA
	SANTANDER: Coromoro, Encino.

REGIÓN PACÍFICA	
ALERTA NARANJA	SITIOS PARA LOS CUALES SE GENERA LA ALERTA
	CHOCÓ: Atrato (Yuto), Condoto, Istmina, Medio San Juan (Andagoya), Quibdó y Río Iró (Santa Rita).
	NARIÑO: Barbacoas, Magüí (Payán), Roberto Payán y Tumaco.

ALERTAS METEOMARINA

MAR CARIBE

ALERTA NARANJA

POR OLEAJE Y VIENTO

En amplios sectores del Caribe colombiano se estima para el día de hoy velocidad del viento entre 20 y 35 nudos, con posibilidad de rachas mayores. La altura del oleaje oscilará entre 3.0 m y 4.0 m. Por lo que se recomienda a pescadores y usuarios de embarcaciones de poco calado consultar con las Capitanías de puerto para monitorear la evolución del fenómeno.

ALERTA AMARILLA

POR PLEAMAR

Hasta el día 11 de febrero, se presentará pleamar en el Caribe colombiano, asociada con la marea astronómica. Por lo que se recomienda a habitantes costeros estar atentos a la evolución del fenómeno.

OCÉANO PACÍFICO

ALERTA AMARILLA

POR PLEAMAR

Hasta el 17 de febrero del presente año se espera una de las pleamares más significativas en el litoral pacífico colombiano. Por lo anterior se recomienda a habitantes costeros estar atentos a la evolución del fenómeno.

°C: grados Celsius

m: metros

mm: milímetros

msnm: metros sobre nivel del mar

Km/h: kilómetros por hora

HLC: hora local colombiana

GOES: Geostationary Operational Environmental Satellites (Satélite Geoestacionario Operacional Ambiental).

GOES-13 es el designado GOES-Este, localizado en 75° W sobre el ecuador geográfico.

PNN: Parque Nacional Natural

SFF: Santuario de Fauna y Flora



ALERTA ROJA. PARA TOMAR ACCIÓN Advierte al Sistema Nacional de Gestión del Riesgo de Desastres sobre el peligro de un fenómeno y sus efectos adversos sobre la población. Se emite una alerta sólo cuando la identificación de un evento extraordinario indique la amenaza inminente y cuando la gravedad del fenómeno requiera atención prioritaria de los comités departamentales y locales.



ALERTA NARANJA. PARA PREPARARSE Indica la amenaza de un fenómeno. No implica riesgo inmediato por lo que es catalogado como un mensaje para informarse y prepararse. El aviso implica vigilancia continua ya que las condiciones son propicias para el desarrollo de un suceso natural.



ALERTA AMARILLA. PARA INFORMARSE Se emite cuando las condiciones hidrometeorológicas son favorables para la ocurrencia de un fenómeno natural y pueden aumentar el riesgo según los pronósticos. Por sus características, este nivel está encaminado a informar.

CONDICIONES NORMALES Indica que no existe ninguna clase de alerta para la región o zona mencionada.

OMAR FRANCO | Director General

CHRISTIAN EUSCÁTEGUI | Jefe Oficina del Servicio de Pronósticos y Alertas

Profesionales de Turno:

Hernando WILCHEZ, Sonia BERMÚDEZ, Carlos PINZON, Nicolás CUADROS, Viviana CHIVATÁ, Mauricio TORRES y Mirovan SVERKO.

<http://www.ideam.gov.co>

Correos electrónicos: servicio@ideam.gov.co, alertas@ideam.gov.co

Calle 25D # 96B - 70, Piso 3. Bogotá, D.C., Colombia.

Teléfono: 3075625 Ext. 1334-1336.

Síguenos en:

